

Sima Meseguera

Sinónimos

SIMA DE LOS CINCUENTA MIL

Espeleometría

Desnivel: -19 m

Desarrollo: 25 m

Recorrido: 4 m

Provincia

ZARAGOZA

Comarca

CAMPO DE BORJA

Municipio

TALAMANTES

Zona

BARRANCO DE VALDEHERRERA

Paraje

LA MESEGUERA

Macizo

SIERRA DEL MONCAYO

Unidad litológica

CALIZAS MICROCRISTALINAS JURÁSICO

Hoja cartográfica

25-14 (352-TABUENCA) 1:50.000

Coordenadas

X: 613.550 Y: 4621.095 Z: 765 m

(UTM ED50)

Fecha exploración

12-06-1971 (G.E.M.)

Fecha topografía

12-06-1971 (G.E.M.)

HISTORIA

La prospección exterior de cavidades cercanas a la conocida Sima del Tubo, favoreció la localización por parte del Grupo de Espeleología Martel (Zaragoza), de esta otra sima de menores dimensiones, que es explorada y topografiada en junio del año 1971.⁽¹⁾

LOCALIZACIÓN

Situada junto al cauce del Barranco de Peñezuela, en la vertiente oriental de la Sierra del Moncayo, la cavidad se encuentra al este de la localidad de Talamantes.

Siguiendo el mismo itinerario de acceso que la Sima del Tubo, tomaremos el camino que desciende desde el km. 15 de la carretera, hasta unos campos agrícolas próximos al Barranco de Peñezuela. Dejando en su cercanía el vehículo, continuaremos por el cauce aguas abajo en dirección noreste, hasta una amplia curva a derechas donde la ladera izquierda tiene forma de circo. Desde el vehículo habremos recorrido unos 1.250 metros. La cavidad se encuentra a mitad de la ladera, a unos 23 metros sobre el cauce, no siendo visible desde abajo. Tendremos que ascender entre piedras y aliagas para localizar las 2 pequeñas oquedades que dan paso a la sima.

DESCRIPCIÓN

La sima constituye un estrecho pozo que se abre al exterior mediante dos pequeñas bocas de 0,5 metros de diámetro, muy próximas entre sí. Con forma cilíndrica, el pozo desciende hasta los 18 metros de profundidad, alcanzando una colmatación de pequeños bloques de derrubio que impiden toda continuación. Una reducida ventana, cercana a la base de la vertical en su lado noroeste, comunica con un corto pozo paralelo que permite descender un par de metros más, hasta un nuevo bloqueo por piedras.

Bibliografía:

- GRUPO ESPELEOLOGÍA MARTEL – O. J. E. (Marzo 1971). Memoria de las actividades. –Pág. 11–.



Sima MESEGUERA

TALAMANTES
Topo: G.E.MARTEL-1971

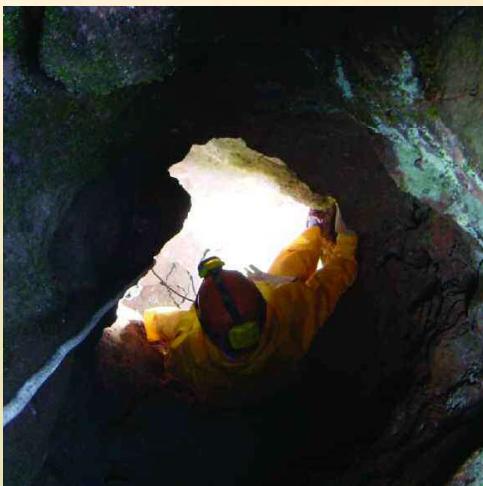
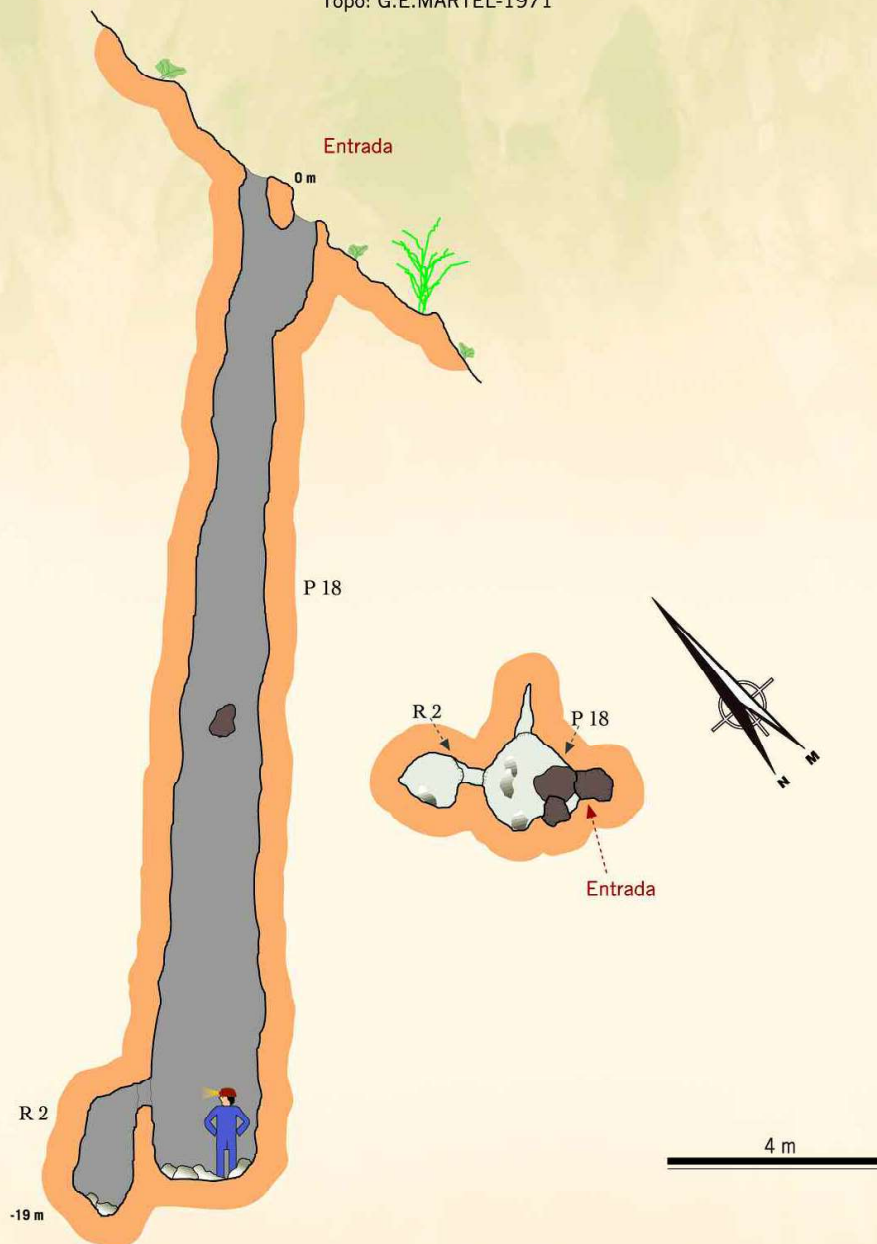

FICHA TÉCNICA DE LA INSTALACIÓN

Cota	Dificultad	Cuerda	Anclajes	Observaciones
0	P 18	23 m.	2 nat.	Puente roca en boca
-17	R 2			

Dificultad de progresión: ALTA