



Cueva La Teta

Sinónimos

CUEVA P-1 / P-4

Espeleometría

Desnivel: 13 m

Desarrollo: 240 m

Recorrido: 47 m

Provincia

ZARAGOZA

Comarca

CAMPO DE CARIÑENA

Municipio

AGUILÓN

Zona

BARRANCO DE VALDEAGUILÓN

Paraje

CERRO PEZÓN

Macizo

SIERRA DE HERRERA

Unidad litológica

CALIZAS CON ONCOLITOS DE HIGUERUELA

JURÁSICO

Hoja cartográfica

27-17 (439-AZUARA) 1:50.000

Coordenadas

X: 662.927 Y: 4575.037 Z: 720 m

(UTM ED50)

Fecha exploración

09-1985 (S.E.-R.P.E.I.) / 04-12-1992 (C.E.A.)

Fecha topografía

04-12-1992 (C.E.A.) / 28-04-2003 (C.E.A.)

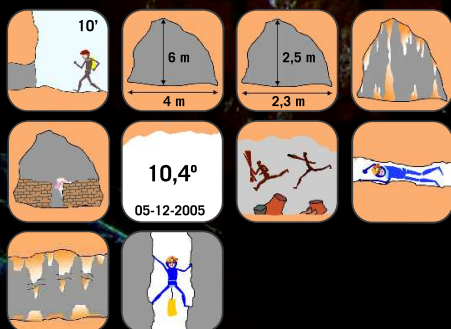

HISTORIA

Los restos hallados en el interior de la cueva de un enterramiento de la Edad de Bronce, atestiguan incursiones del hombre desde hace unos 1.500 años a. C.

En época reciente, la primera inspección a la cueva de la que se tiene noticia es la realizada en septiembre del año 1985 por la Sección de Espeleología del Regimiento Pontoneros y Especialistas Ingenieros del Ejército (Monzalbarba, Zaragoza).

En diciembre del año 1992, miembros del Centro de Espeleología de Aragón (Zaragoza) realizan la topografía parcial de la cavidad.

En mayo del año 2003, miembros de la misma asociación, en una campaña espeleológica por la zona, inspecciona y termina de realizar la topografía de la cueva, que menciona como "Cueva P-4".⁽¹⁾

Dos años más tarde, en febrero de 2005, miembros del mismo grupo, tras una pequeña desobstrucción, obtienen un nuevo acceso la cueva, comunicándola con la cercana "Cueva P-1".

LOCALIZACIÓN

La cueva se abre al Barranco de Valdeaguilon, en uno de los cerros más septentrionales de la Sierra de Herrera, al norte de la localidad de Aguilón.

Unos metros antes de llegar al Km. 37 de la carretera A-1101, a unos 2 kilómetros del pueblo de Aguilón, camino de Villanueva del Huerva, nos encontraremos en la cara norte del cerro Pezón. Una amplia cuneta en ese punto nos permitirá estacionar el vehículo. La ladera del monte se halla recubierta en su totalidad por un esbelto pinar. Remontando por ella, siguiendo la cercana línea de pinos, alcanzaremos la entrada de la cueva en la base de los fara-



Sala Intermedia.

llones cercanos a la cimera del monte. La gran dimensión de su boca principal hace que sea fácil su localización.

■ DESCRIPCIÓN

La entrada a la cavidad es posible realizarla por 2 bocas diferentes, ambas situadas en la base de un pequeño farallón orientado al norte del cerro.

Por la mayor y más occidental de ellas, "P-1", visible desde la carretera, se accede a una amplia sala ascendente que enlaza, tras un corto y estrecho conducto con fuerte corriente de aire, con una nueva sala de bajo techo y donde se observa gran cantidad de huesos de pequeños carnívoros. Por una serie de cortas galerías entrelazadas entre sí y con numerosas formaciones parietales, se alcanza una mayor galería des-

Entrada noroeste.



Estalactita tubular.

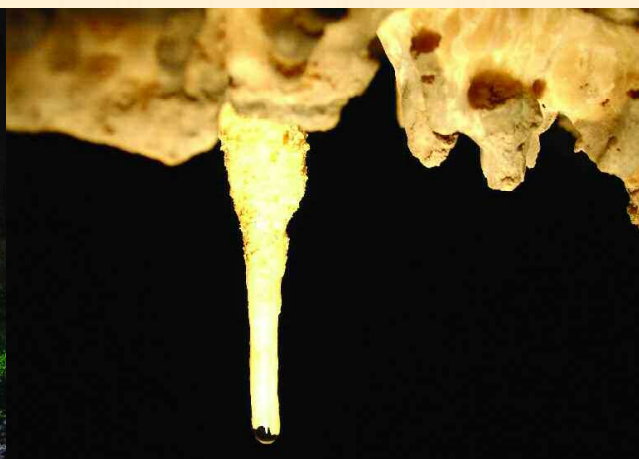



Rinolófido.

cedente que conduce a la galería que regresa al exterior por la otra boca de la cueva "P-4". Siguiendo esta galería en dirección E se alcanza una estrecha diaclasa de dirección N-S que concluye ante un estrechamiento infranqueable en la "Galería Última".

Bibliografía:

1. PASTOR LÓPEZ, Marcos; GISBERT LEÓN, Mario (Diciembre 2003). *Exploración en la zona de Tosos (Zaragoza)*. Boletín PRIA-PA, nº 2. -Pág. 12-.



Galería este.



Fragmento cerámico de antigua inhumación.



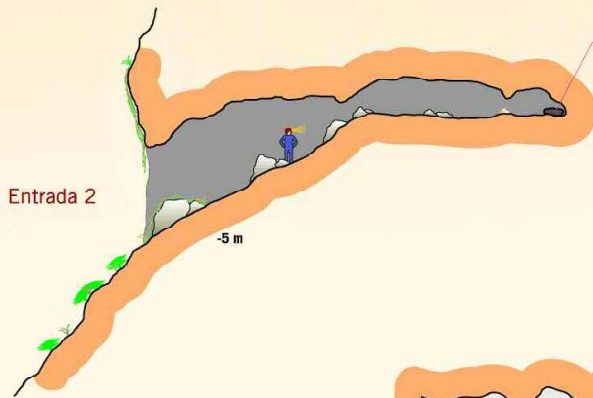
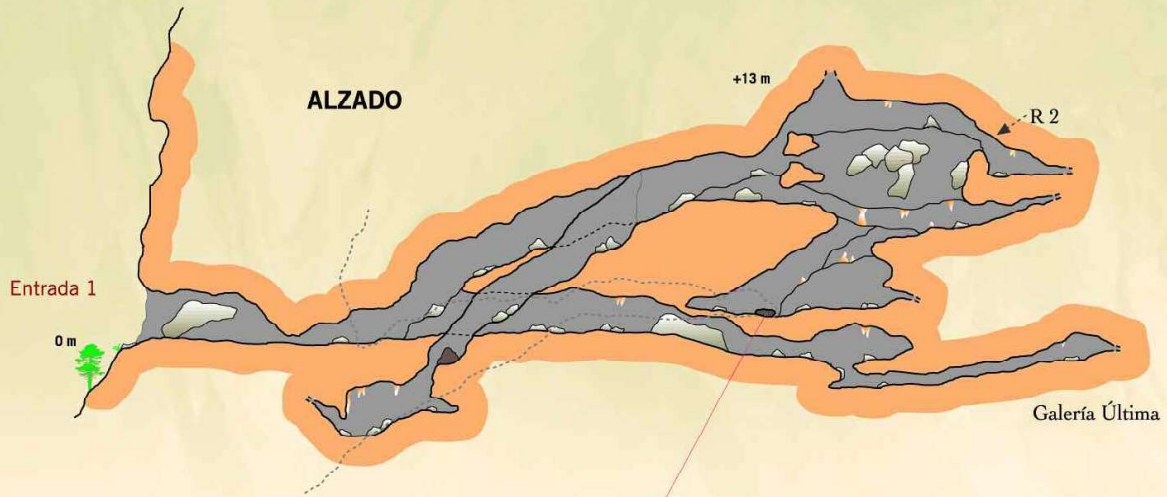

Cueva LA TETA

AGUILÓN
Topo: C.E.A.-1995/2003

